

Te interesa Próximamente Actividades Redes sociales

Incorporación de Samira Ben-Menni Schuler, contratada postdoctoral

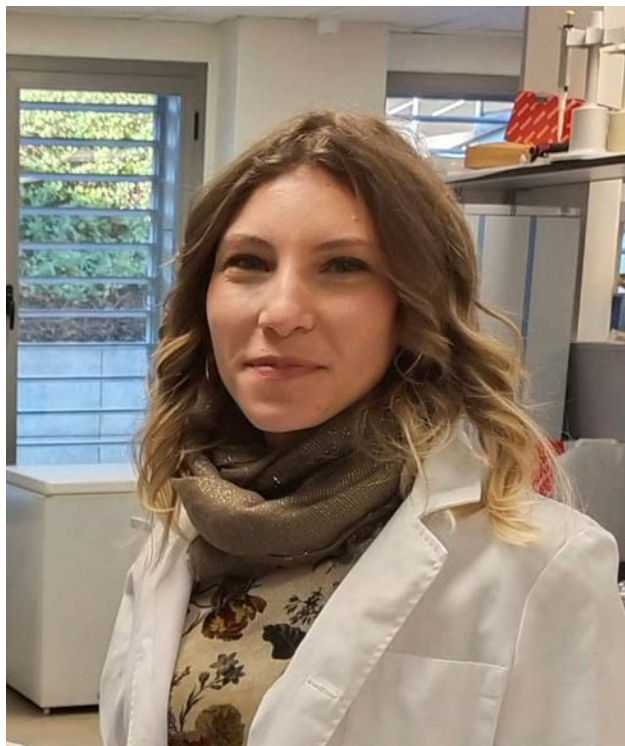

Se ha incorporado a la Escuela la Dra. **Samira Ben-Menni Schuler, contratada postdoctoral Margarita Salas de la Universidad de Granada en la Universidad de Zaragoza.** Samira Ben-Menni, bióloga y doctora por la UGR en Botánica, **ha desarrollado sus investigaciones** en estudios evolutivos de plantas, analizando la genética poblacional, la filogeografía, la filogenia y aspectos EVO-DEVO de diversos grupos de pteridófitos y angiospermas.

Durante los dos años de su contrato postdoctoral Margarita Salas va a estar integrada en el **grupo de investigación Bioflora del Departamento de Ciencias Agrarias y del Medio Natural de la EPS**, y su trabajo se va a centrar en el estudio de las consecuencias genómico-funcionales de los múltiples orígenes de la aloploidia en plantas usando como sistema modelo las gramíneas del género *Brachypodium*.

¡Bienvenida a la Escuela Samira!



#Profesores EPS en medios de comunicación



José Casanova y Pablo Martín, profesores de la Escuela junto con la **investigadora Natalia Langa**, han participado en un estudio sobre enfermedades de la madera de la vid, que producen pérdidas muy importantes en los viñedos buscando una solución para tener más plantas más sanas.

La **Universidad de Zaragoza**, el **Centro de investigación y Tecnología Agroalimentaria de Aragón (CITA)**, la **Universidad de Valladolid** y la **bodega de Viñas del Vero** trabajan conjuntamente en este proyecto buscando soluciones de origen natural para luchar contra las enfermedades de la madera de la vid. El artículo publicado en el Heraldo del Aragón puedes verlo desde [aquí](#).

